おおさか労連

第387号
2022年１月10日
〈毎月10日発行〉
（部内資料）

発行所　全大阪労働組合総連合　発行人／菅義人　編集人／藤原邦昭
〒530−0034 大阪市北区錦町２－２ 国労会館１Ｆ ☎06−6353−6421
http://www.osaka-rouren.gr.jp　E-mail：info@osaka-rouren.gr.jp

全大阪労働組合総連合機関紙

怒りの労働者総行動
１月27日（木）８：15〜終日

2022年春闘学習決起集会
２月16日（水）18：30〜
国労大阪会館３階大会議室

一部10円　組合員の購読料は組合費に含まれています　1993年６月22日第三種郵便物認可

2022年 要求実現へ

明けましておめでとうございます。2022年の大阪労連は「大幅賃上げ・底上げで、誰もが人間らしく暮らせる社会へ！憲法改悪阻止、維新型強権政治を許さないたたかいを！」を掲げて春闘勝利に向けて運動を進めます。新年にあたり、寅年生まれの組合員の皆さんに今年の抱負などを語って頂きました。

今年は資格の取得に頑張ります

福祉保育労大阪地本
福祉事業財団分会三島の郷班　内田　康太郎

今年は、自分のスキルアップとともに、施設加算がつくよう資格の取得を頑張りたいと思っています。組合活動では通常の夏冬季一時金交渉だけではなく、春闘での年間を通しての引き上げができるように議論をさらに深めたいと思います。また、資格手当についても現在出ているものだけではなく、資格範囲をさらに広げられるよう奮闘していきたいと思います。

仲間を増やして前に進みます

大阪府立高等学校教職員組合　渡邊　国和

昨年はつながりや活動が困難な中でも、みんなで知恵を出し合い工夫を重ねて、組合も学校現場も多くの実践を積み重ねました。私たちの歩みは止まらないし、確実に未来に繋がっている1年でした。「安心して学べる&働ける」、そんな当たり前の毎日のために、これからも組合は続いていきます。教育条件、労働条件を良くして、仲間を増やして、前に進んでいくこと。4月からは、専従から学校職場に復帰します。2022年は正念場です！

子どもたちとの日々取り戻す

大阪自治労連
守口市学童保育指導員労働組合　中尾　光恵　西井　理恵

昨年は、府労委から勝利命令が出て職場復帰へ近づきました！雇い止めにあってからこれまでの間、労働組合の繋がりでたくさんの方にご支援ご協力いただきました。そのおかげで、ここまで頑張って来られたのだと思います。本当にありがとうございました！

職場に戻り、子どもたちと共に過ごせる日々を早く取り戻したいです！今年もよろしくお願いします。

新しい仕事を覚えたい

医労連　耳原病院労働組合　髙見堂　一大

2022年4月で入職3年目になります。1年目、2年目と仕事を覚えて、なんとかこなすことにいっぱいになっていましたが、近頃になってようやく日常業務を効率よく終わらせることができるようになってきたと実感しているところです。今年は日常業務をこなすことでできた余った時間を使い、今まで行ってきた業務の質を上げたり、新しい仕事を覚えたりといったことに取り組んでいきたいです。

ろーれん

22年新年号ジャンボクロス

【とき方】二重カッコをアルファベット順に並びかえてください。あらわれた言葉が答えです。

寅のイラストは、**トラ**と読み変えて下さい。

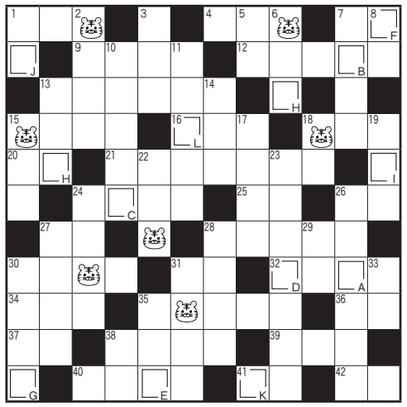

ヒント　憲法を守らない政治のこと。

出題＝Mr.BON

タテのカギ

❶〇〇を忘れたカナリヤ
❷トラホームともいう結膜炎
❸住所。お〇〇〇はどちら？
❺〇〇の上にも三年
❻刈り方がヘタで頭髪が不ぞろいに
❼下線を引いた部分。〜を訳せ
❽開店や周年記念などに贈る花
❿笛と太鼓からなる行進用の音楽隊
⓫古い〜にとらわれる
⓭収穫物が多い〇〇の秋
⓮人をあなどり、からかうこと。人民を〇〇する
⓯毒を持つフグだけど、高級魚とされる
⓱身なりを整えること。〜をして出る
⓲ラグビーでは、これで5点獲得
⓳留萌。何と読む？
㉒リストラクチュアリングの略
㉓知多半島と相対して三河湾を形成
㉔中心の、の意。〜リーグ、〜パーク
㉖現在は、国道1号線
㉗ファゴットともいう大型の木管楽器
㉘パソコンで文書を記号化した図形
㉙がっぷり〇〇に組んだ大相撲
㉚並べあげること。人名を〜する
㉛打者の〜ゾーンに球を投げる
㉝目は〇〇ほどに物を言い
㉟カイコの繭からコレを作り出す
㊳30分。8時〇〇に集合

ヨコのカギ

❶超・過度・極端の意。〜マン
❹軽トラックの略
❼当たりクジと〇〇クジ
❾古米より更に1年古いのは
❿夏の強烈な〜からお肌を守ろう
⓬会合・打合せを意味する英語
⓭兵法や芸事などの秘伝が書いてある本
⓮卵の中身は黄身と〇〇〇
⓰近隣の住民と〜が絶えないゴミ屋敷
⓲人の〇〇見て我が〇〇直せ
⓳自分の流派と異なる人との試合
㉔0と正の自然数およびその負の数
㉕干支の第五
㉖答の対。次の〇〇に答えよ
㉗朝・昼・〇〇の3食
㉘悪い噂、よくない評判。〜が高い
㉚西洋風の食堂・洋食屋
㉛日・月・火・〇〇・木・金・土
㉜露見。密輸の計画が〜した
㉞工具・道具。〜・ボックス
㉟奈良県明日香村にある壁画古墳
㊱〇〇について、用意、ドン！
㊲均一の略。百〇〇ショップ
㊴まけた原因。〜を分析する
㊵隠し、かくまうこと。犯人を〜する
㊷鬼は外！福は〇〇！

11月号の当選者の発表は次号になります

「パズル」の応募方法

ハガキまたはE-mailで〒・住所・氏名・組合名を必ず明記してください。
〈宛先〉〒530-0034　大阪市北区錦町2-2　国労会館1Ｆ　大阪労連機関紙係
E-Mail：kikanshi@osaka-rouren.gr.jp
〈締切〉２月25日（金）〔発表は３月号〕
〈賞品〉正解者の中から抽選で10人に図書カードを贈ります

好クリーン（映画案内）

「さがす」「前科者」

©2022『さがす』製作委員会

©2021 香川まさひと・月島冬二・小学館／映画「前科者」製作委員会

「さがす」は、大阪の西成区を舞台に、平穏に暮らす原田智（佐藤二朗）と中学生の娘・楓（伊東蒼）の物語。「お父ちゃんな、指名手配中の連続殺人犯見たんや。捕まえたら300万もらえるで」と楓に話した翌日、智は姿を消してしまいます。ひとり残された楓は孤独と不安を押し殺し、父を探し始めます。警察は相手にしてくれず、やっと探した日雇い現場で父の名前を呼ぶと指名手配の男が振り向き…。

他の出演は清水尋也、森田望智。片山慎三監督オリジナルの脚本は、見ている人の価値観を覆し、予想を裏切るストーリーは圧巻です。驚きのラストまで目が離せず、どんどん作品に吸い込まれていくに違いありません。1月21日より全国ロードショー。

「前科者」は、犯罪や非行をした人の立ち直りを地域で支える保護司・阿川佳代（有村架純）を主人公にした物語です。保護司になって3年の阿川は、仕事にやりがいを感じ、様々な「前科者」のために毎日走り回っています。佳代は、担当している工藤誠（森田剛）が仕事をまじめにこなし、更生し自立する日は近いと楽しみにしていました。しかし、決まった面接日に工藤が現れず、再び警察に追われる身になっていました。佳代が若くして、無給で非常勤の国家公務員の保護司を選んだ理由も次第に明らかになります。他の出演は磯村勇斗、石橋静河、宇野祥平など。

佳代を通して、人は更生できるのか？前科者も希望を持ってもいいのか？見ている私たちに訴えかけます。1月28日より全国ロードショー。

大阪労連共済 .どっと来む ⑬１　新たに３つの保険事業のご紹介

大阪労連福利厚生事務センターでは、組合員のみなさんから要望を受け、昨年より新たに３つの事業を、展開することになりました。①**カーリース**②**認知症保険**③**ペット保険**が加わりました。

大阪労連共済の事業と活動も、この春闘でさらなる飛躍を考えています。

加入希望の組合員がおられましたら、まずは当事務局までFAX・郵送で、ご連絡ください。ご連絡後、加入申し込み書・資料等をお送りします。まずはご検討ください。ご連絡お待ちしています。

2022年度春季個人賠償責任共済中途募集始めます。詳細は次号でご案内します。